

PREZYDENT WROCŁAWIA

ZGKIKM.TE.6621.18502.2023

Województwo: dolnośląskie
Powiat: M.WROCŁAW
Jednostka ewidencyjna: Wrocław
Obręb ewidencyjny: **026401_1.0021, Partynice**
Miejscowość: Wrocław (idTERYT: 0986283)

WYPIS Z REJESTRU GRUNTÓW

według stanu na dzień: 2023-11-20 08:46:14

Jednostka rejestrowa gruntów: 026401_1.0021.G1016
grupa rejestrowa: 15

WŁAŚCICIELE/ WŁADAJĄCY:

UDZIAŁ: 1/1 charakter stanu władania: **własność**
Spółka handlowa nie będąca cudzoziemcem:
"TRIADA-DOM WACHOWIAK ŚLIWIAK SPÓŁKA JAWNA" REGON: 931983476
Siedziba: 55-100 Trzebnica ul. Obornicka 19

DZIAŁKI EWIDENCYJNE:

Ark. mapy	Numer działki ewidencyjnej	Położenie gruntów	Opis użytku	Symbol klasoużytku	Powierzchnia		Numer księgi wieczystej
					użytku [ha]	działki [ha]	
10	1/2	ul. Zwycięska 3	Zurbanizowane tereny niezabudowane lub w trakcie zabudowy	Bp	0.4560	0.4560	WR1K/00133696/6
Identyfikator działki: 026401_1.0021.AR_10.1/2							
10	2/2	ul. Zwycięska	Zurbanizowane tereny niezabudowane lub w trakcie zabudowy	Bp	0.2459	0.2459	WR1K/00133696/6
Identyfikator działki: 026401_1.0021.AR_10.2/2							
10	3/2		Zurbanizowane tereny niezabudowane lub w trakcie zabudowy	Bp	0.0438	0.0438	WR1K/00133696/6
Identyfikator działki: 026401_1.0021.AR_10.3/2							
Całkowita powierzchnia jednostki rejestrowej: 0.7457							

W dniu: 20.11.2023

dokument sporządzony przez: Malwina Tkocz 

Wrocław, dnia: 20.11.2023

Dokument niniejszy jest przeznaczony do dokonywania wpisu w księdze wieczystej

Z up. Prezydenta Wrocławia

Lukasz Wąsowski
Kierownik Pracowni
w Biurze Katastru Miejskiego

(data, imię i nazwisko osoby upoważnionej)



Sporządzono w Zarządzie Geodezji, Kartografii i Katastru Miejskiego we Wrocławiu, al. Marcina Kromera 44, 51-163 Wrocław

WYRYS Z MAPY EWIDENCYJNEJ

Skala 1:1000

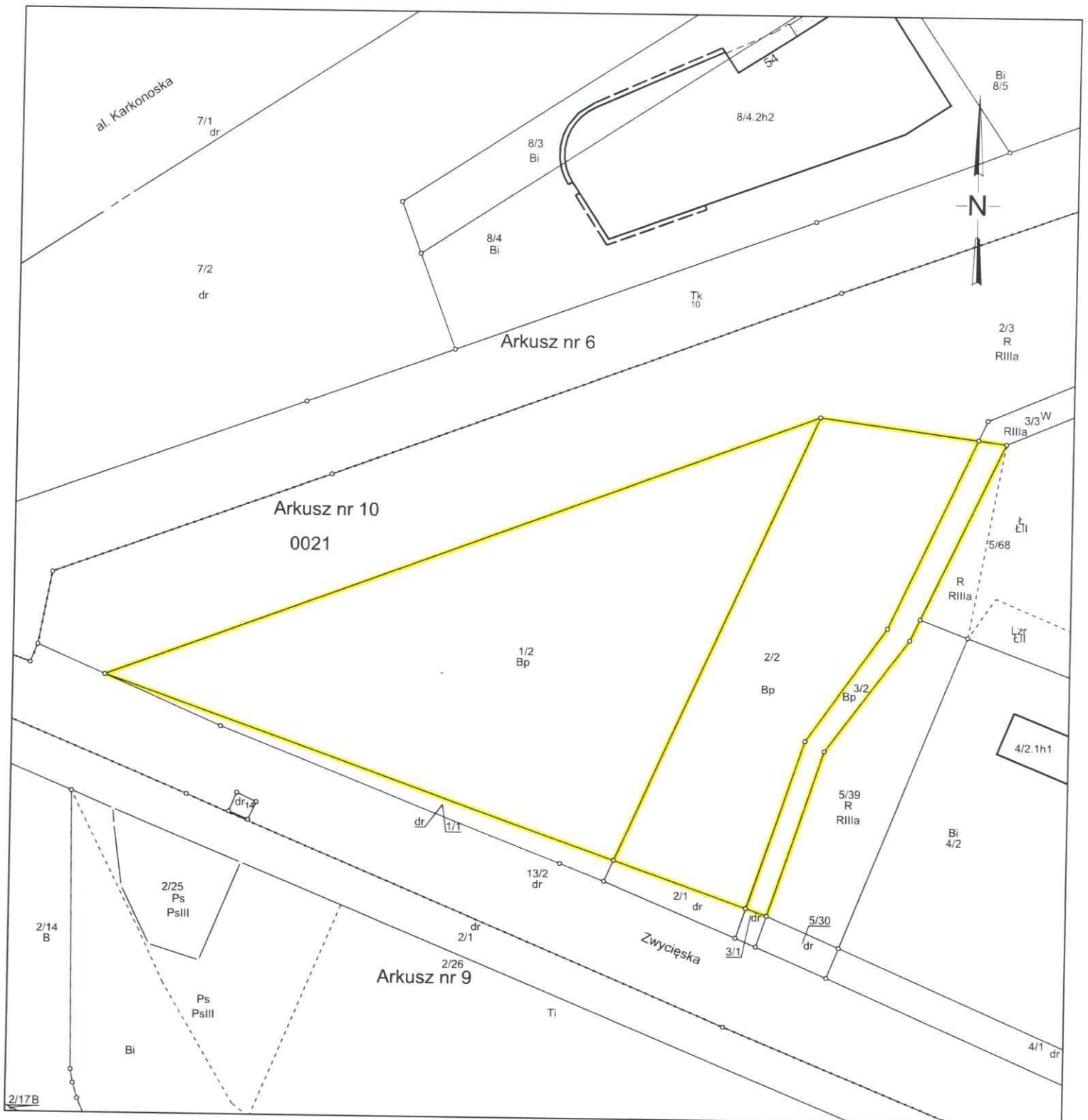

Sporządzono w Zarządzie Geodezji, Kartografii
i Katastru Miejskiego we Wrocławiu
według stanu na dzień: 20-11-2023
Zlecenie nr: ZGKIKM.TE.6621.18502.2023

Dokument niniejszy jest przeznaczony do dokonywania wpisu w księdze wieczystej



Z up. Prezydenta Wrocławia

Łukasz Włodowski
Kierownik Pracowni

w Biurze Katastru Miejskiego

(imię i nazwisko osoby upoważnionej)

Wrocław, 20-11-2023

Sporządził(a): Malwina Tkocz *MT*